



ISTITUTO COMPRENSIVO - I.C. MOZZATE

Mozzate (CO)

Scuola Primaria di Locate Varesino

Organizzazione Scuola Primaria di Locate Varesino – anno scol. 2022/2023

DISPOSIZIONE DELLE CLASSI per l'a.s. 2022/2023

Nell'anno scolastico 2022/23 le 9 classi della scuola primaria occuperanno le aule come indicato nella planimetria dell'edificio scolastico.

INGRESSO E USCITA DEGLI ALUNNI

Per l'entrata e l'uscita degli alunni verranno utilizzati i 3 ingressi indicati nelle planimetrie:

- γ **classi prime e seconde:** cancello grande piazzale Don A. Gianola e accesso dalla porta situata a sinistra dell'ingresso principale
- γ **classe terza e classi quarte:** cancello zona parcheggio ubicato in via S Vito, attraversamento del cortile e accesso dalla porta principale
- γ **classi quinte:** cancelletto automatico via Garibaldi che conduce nel cortile e accesso dalla porta principale

Al mattino i cancelli di ingresso saranno aperti alle ore 7.55 e chiusi alle ore 8.05.
Si raccomanda la puntualità.

Gli insegnanti si troveranno presso l'entrata assegnata per accogliere gli alunni che verranno poi accompagnati nella propria aula.

Eventuali alunni che dovessero arrivare dopo le ore 8.05, dovranno entrare dal cancelletto automatico situato in piazza Don A. Gianola.

All'uscita ogni classe seguirà lo stesso percorso dell'entrata e i genitori attenderanno gli alunni nelle postazioni indicate.

Nei giorni con rientro pomeridiano tutti gli alunni che non fruiscono del servizio mensa utilizzeranno i cancelletti automatici laterali.

DURANTE L'ENTRATA E L'USCITA GLI ALUNNI NON SONO TENUTI OBBLIGATORIAMENTE AD INDOSSARE LA MASCHERINA, TRANNE CHE IN PRESENZA DI SINTOMI RESPIRATORI DI LIEVE ENTITA' E SENZA FEBBRE.

ATTIVITÀ IN CLASSE

È consentita la permanenza a scuola agli studenti con sintomi respiratori di lieve entità e in buone condizioni generali che non presentano febbre, purché indossino mascherine chirurgiche/FFP2 fino a risoluzione dei sintomi, avendo cura dell'igiene delle mani e dell'osservanza dell'etichetta respiratoria.

Nelle aule sarà garantito il ricambio frequente d'aria.

La permanenza a scuola degli alunni non è consentita nei casi di seguito riportati:

- SINTOMATOLOGIA COMPATIBILE CON COVID-19. Ad esempio: • Sintomi respiratori acuti (tosse e/o raffreddore) con difficoltà respiratoria • Vomito • Diarrea • Perdita del gusto • Perdita dell'olfatto • Cefalea intensa;
- TEMPERATURA CORPOREA SUPERIORE A 37,5°C;
- TEST DIAGNOSTICO PER LA RICERCA DI SARS-COV-2 POSITIVO.

Gli alunni positivi non possono seguire l'attività scolastica nella modalità della Didattica Digitale Integrata.

PIANO TERRA
CLASSI 1 A-B
CLASSI 2 A-B

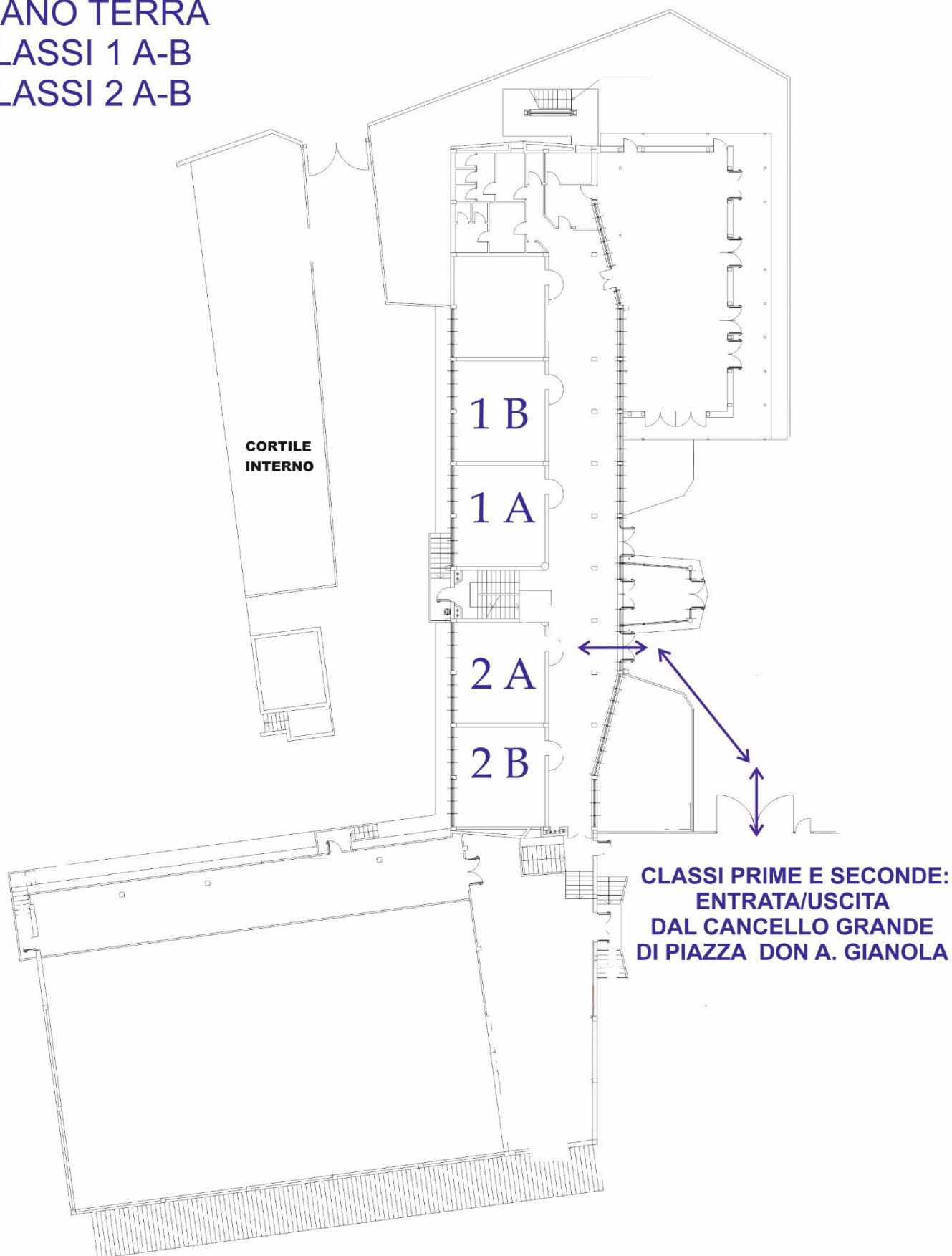

**CLASSI PRIME E SECONDE:
ENTRATA/USCITA
DAL CANCELLO GRANDE
DI PIAZZA DON A. GIANOLA**

Istituto Comprensivo Statale di Mozzate
Scuola Primaria "ALDO MORO" - LOCATE VARESINO
PIANO TERRA

**PRIMO PIANO
CLASSE 3 A
CLASSI 4 A B**

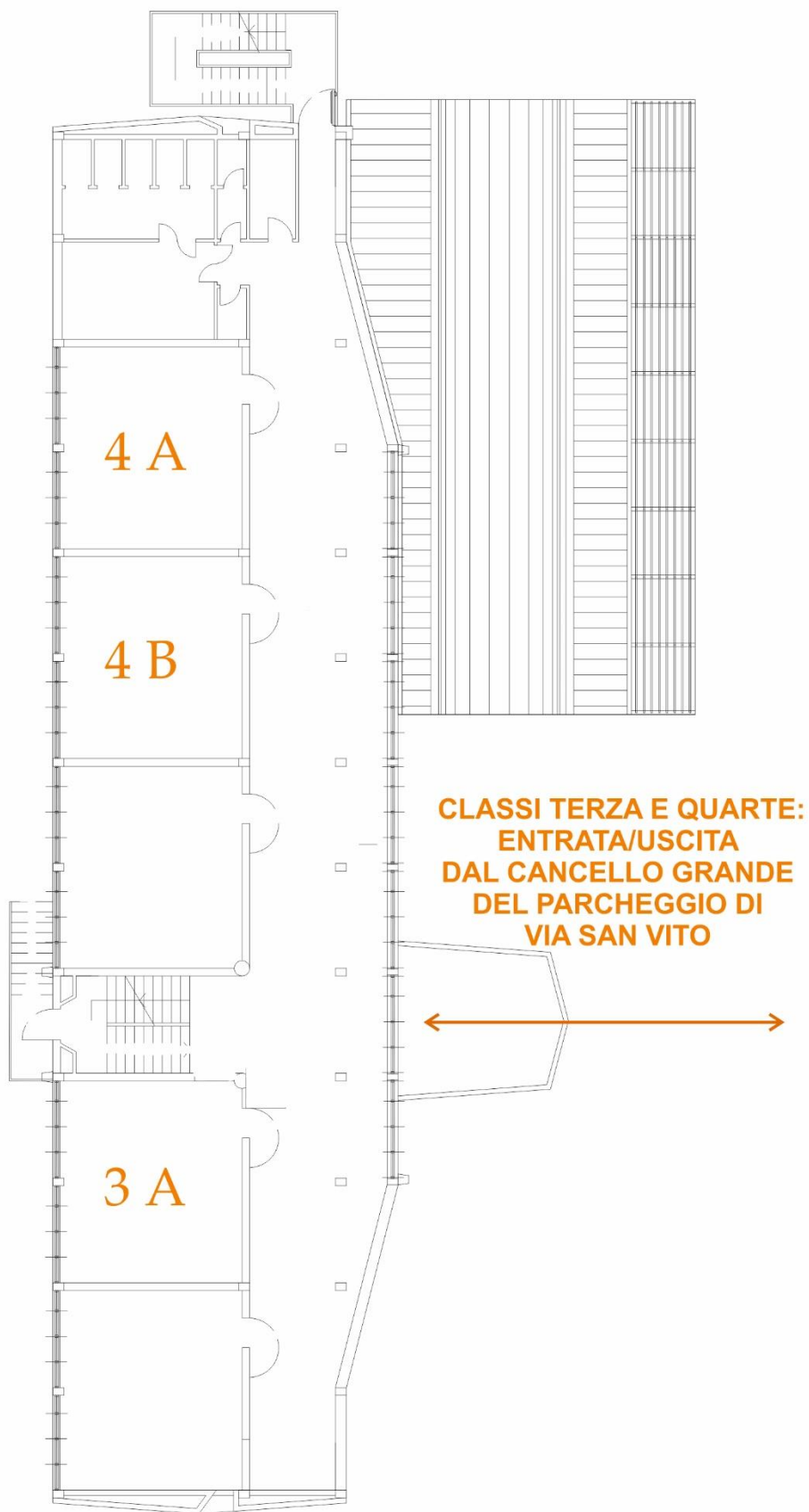

Istituto Comprensivo Statale di Mozzate
Scuola Primaria "ALDO MORO" - LOCATE VARESINO
PRIMO PIANO

SECONDO PIANO CLASSI 5 A B

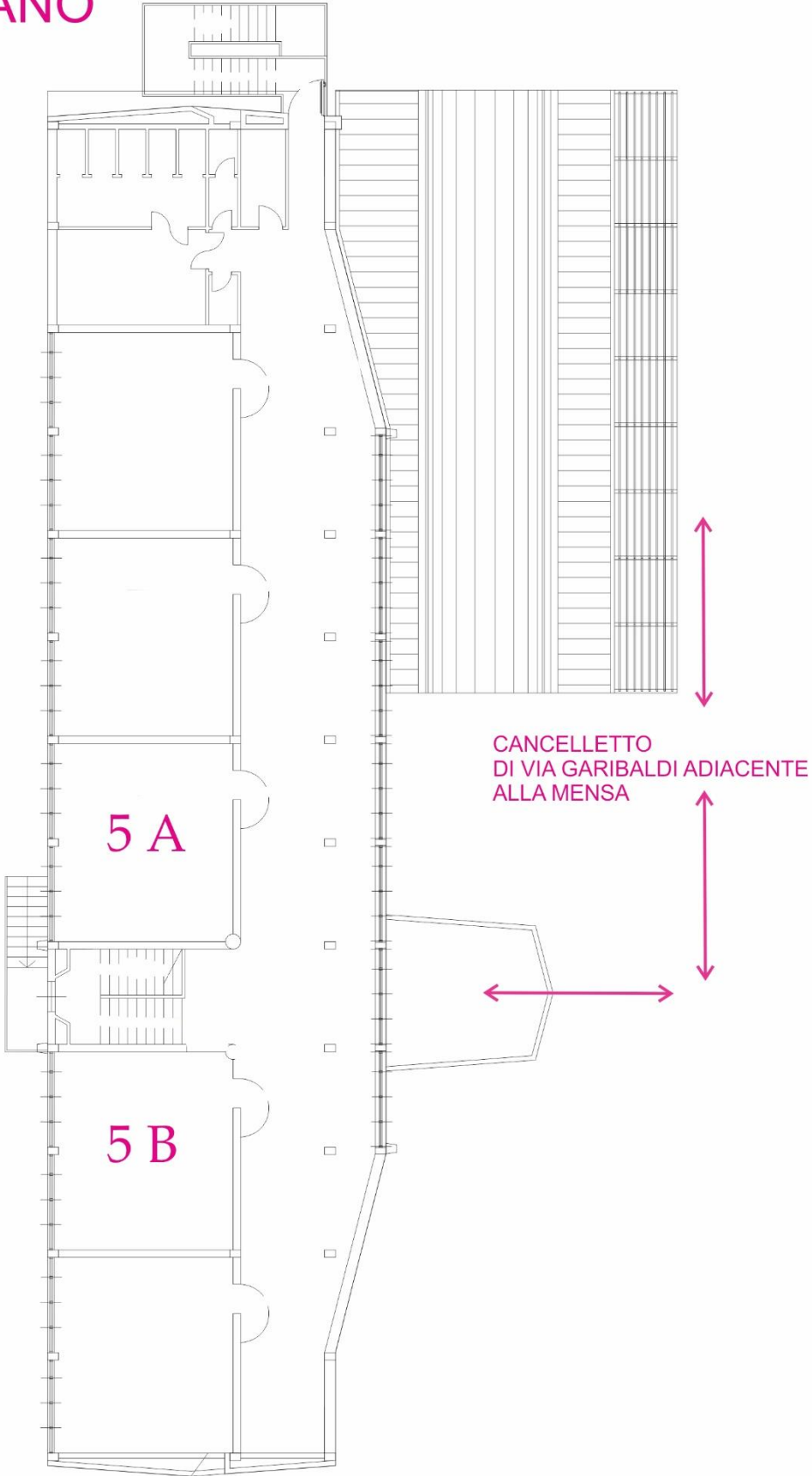

Istituto Comprensivo Statale di Mozzate
Scuola Primaria "ALDO MORO" - LOCATE VARESINO
SECONDO PIANO

INTERVALLO

L'intervallo si svolgerà dalle ore 10.55 alle ore 11.05.

La ricreazione avverrà negli spazi interni ed esterni della scuola destinati alle singole classi o in aula.

Ogni alunno dovrà avere una personale bottiglietta o borraccia con l'acqua.

DURANTE L'INTERVALLO GLI ALUNNI NON SONO TENUTI OBBLIGATORIAMENTE AD INDOSSARE LA MASCHERINA, TRANNE CHE IN PRESENZA DI SINTOMI RESPIRATORI DI LIEVE ENTITA' E SENZA FEBBRE.

UTILIZZO DI AULE VUOTE / LABORATORIO D'INFORMATICA / PALESTRA

Durante gli spostamenti nei diversi ambienti della scuola gli alunni indosseranno la mascherina solo se con sintomi respiratori di lieve entità ed in buone condizioni generali che non presentano febbre.

Si muoveranno rispettando la distanza di sicurezza.

Tutti gli spazi e le attrezzature di uso comune al termine del lavoro saranno igienizzati prima dell'ingresso di un altro gruppo.

Per l'attività in palestra ciascun alunno dovrà avere a disposizione la propria sacca personale con le scarpe.

Le regole di fruizione della palestra saranno stabilite dai docenti in base all'evoluzione della situazione epidemiologica.

MENSA

Il servizio mensa si svolgerà dalle ore 13.00 alle ore 14.30 nei seguenti spazi:

- locale mensa: classi prime, seconde e quinte
- locale mensa presso la scuola dell'infanzia De Wich: classe terza e classi quarte

Le presenti disposizioni potranno subire modifiche e integrazioni a fronte della verifica della funzionalità ed efficacia delle stesse e sulla base dell'evolversi dell'emergenza sanitaria da SARS-CoV- 2.

Il dirigente scolastico

Laura Mauri

Firmato digitalmente ai sensi del c.d. Codice dell'Amministrazione digitale e norme ad esso connesse